



Planimetria generale - scala 1:500

Regione PIEMONTE - Provincia di TORINO

COMUNE DI BANCHETTE

LAVORI DI MANUTENZIONE STRAORDINARIA DEL MANTO DI COPERTURA DELLA SCUOLA DELL'INFANZIA FINALIZZATA ALL'EFFICIENTAMENTO ENERGETICO ED AL MIGLIORAMENTO STRUTTURALE

PROGETTO DEFINITIVO-ESECUTIVO

Committente: Comune di Banchette

Elaborato : Pianta e sezioni di progetto

Scala : varie

Data : Agosto 2016

il Responsabile del Procedimento

il Progettista
Ing. Giuliano Gianotti

ELAB.

PDE11

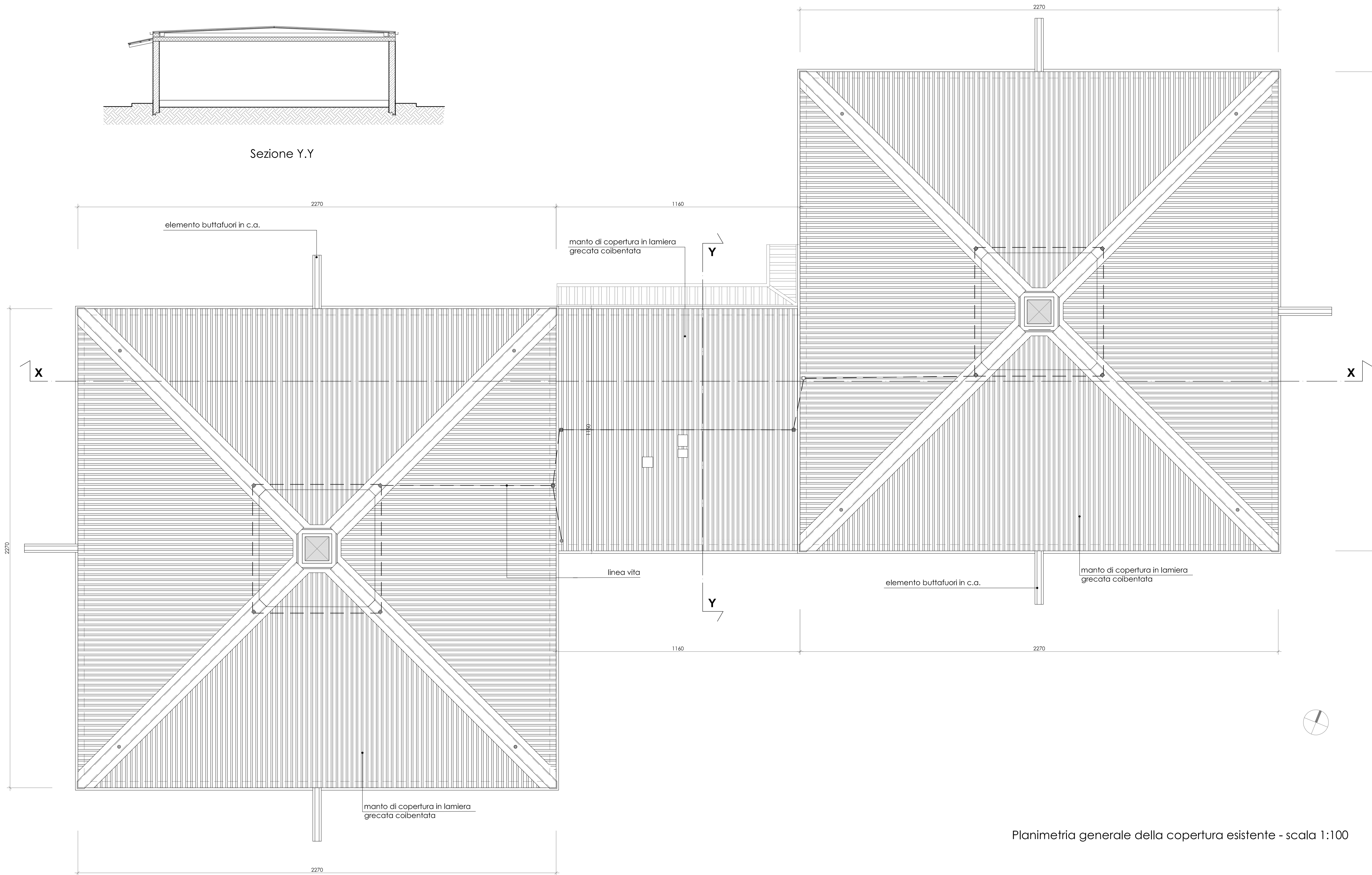
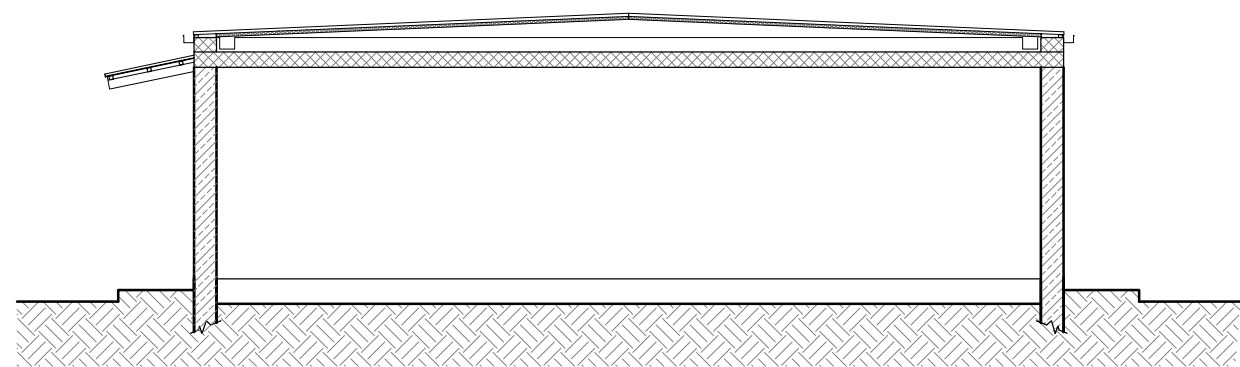
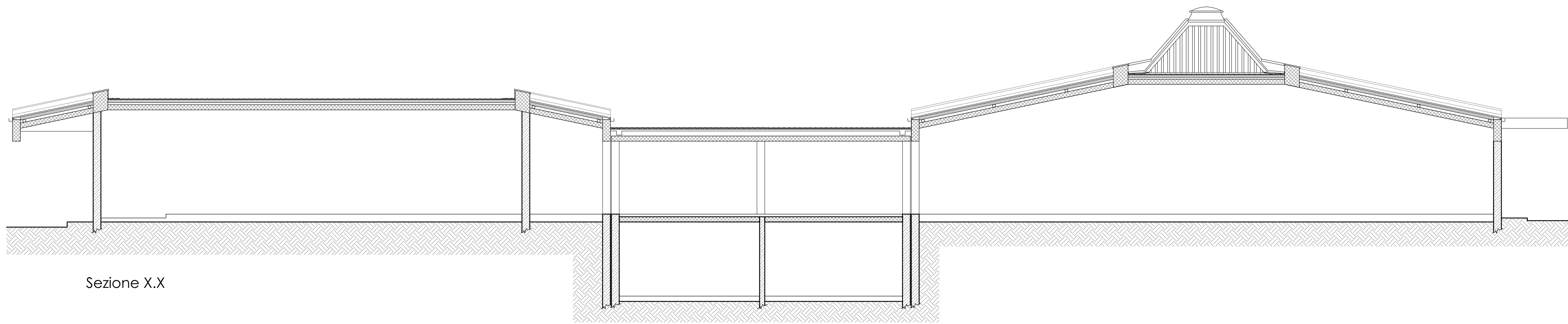

Planimetria generale della copertura esistente - scala 1:100